



ESTADO DE RORAIMA
CÂMARA MUNICIPAL DE RORAINÓPOLIS
"Amazônia, Patrimônio dos Brasileiros"

INDICAÇÃO: Nº 05/2023

DE: 25 DE ABRIL DE 2023

AUTORA: VEREADORA ANDREIA SALDANHA MAIA

A Vereadora que subscreve, com amparo no Art. 98 do Regimento Interno desta Casa Legislativa, encaminha ao Senhor **CARLOS ANTÔNIO COSTA DOS PRAZERES**, Secretário de Obras e Infraestrutura - **SEMOI**, a seguinte indicação;

- Solicito recuperação das Pontes de madeiras da Vicinal do Ladeirao na Vila do Equador.

JUSTIFICATIVA

Após cumprimentá-lo cordialmente, venho por meio deste solicitar a recuperação das pontes de madeiras da Vicinal do Ladeirão, na Vila do Equador, localizadas no km 1,1, km 5,4 e km 16,7, conforme as fotos em anexo. A recuperação se faz necessária, pois as pontes encontra se deteriorada e corre o risco de desabamento, colocando em risco a segurança dos moradores e motoristas que trafegam pelo local. Nesta região á várias famílias que dependem da Agricultura Familiar, e necessitam de boas estruturas para conseguirem fazer o escoamento de seus produtos.

Certo do atendimento, ficamos à espera das providências que serão tomadas. Gostaríamos que esta solicitação fosse atendida com a brevidade possível.

Rorainópolis/RR, 25 de Abril de 2023.

RECEBIDO
Em 11 | 05 | 2023
As 11h
Ass. Eduardo Machado

Andreia Saldanha Maia
Vereadora



ESTADO DE RORAIMA
CÂMARA MUNICIPAL DE RORAINÓPOLIS
"Amazônia, Patrimônio dos Brasileiros"

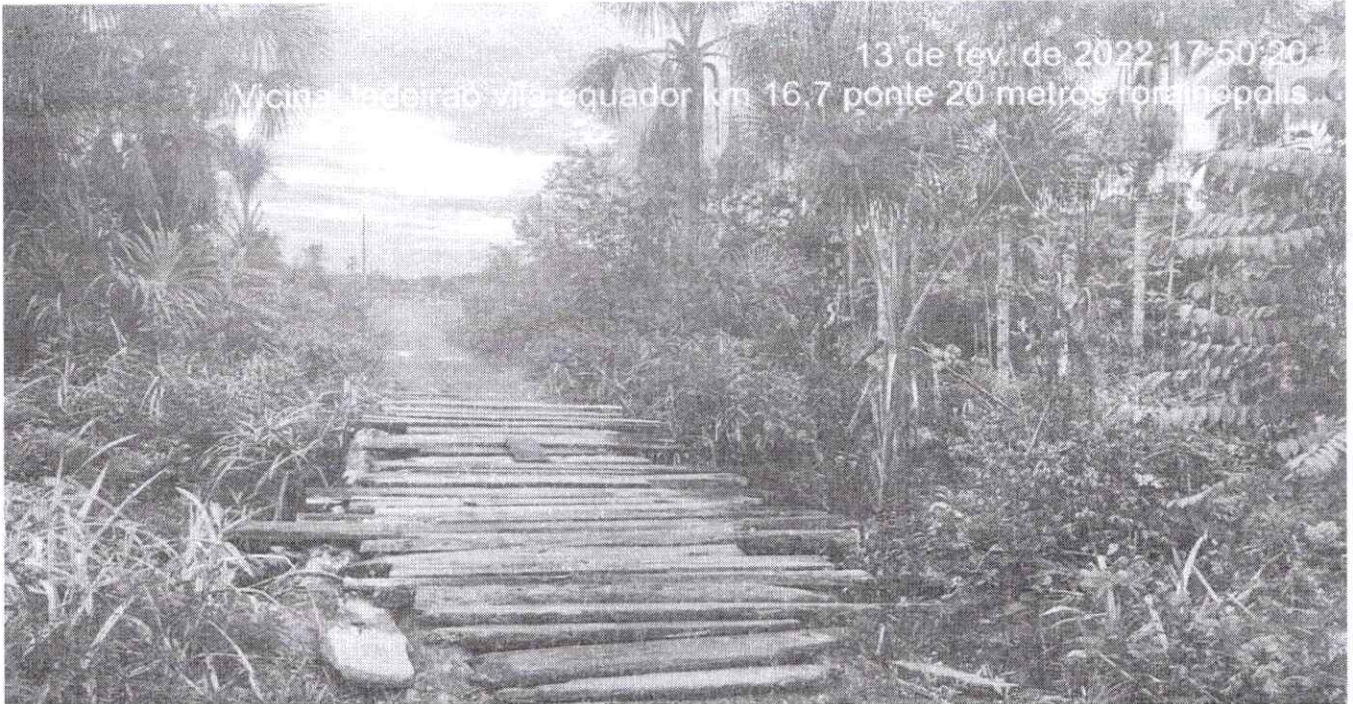



ESTADO DE RORAIMA
CÂMARA MUNICIPAL DE RORAINÓPOLIS
“Amazônia, Patrimônio dos Brasileiros”



N 0° 8' 13" W 60° 34' 40"

Vicinal Ladeiraão vila equador km 1,1 ponte 25 metros rorainopolis