



ESTADO DE RORAIMA
CÂMARA MUNICIPAL DE RORAINÓPOLIS

LIDO NO EXPEDIENTE NA
SESSÃO 05/03/2023
Danila Assandri
SECRETÁRIO

INDICAÇÃO: Nº 004/2023

DE: 08 DE FEVEREIRO DE 2023

AUTOR: VEREADOR MÁRCIO ALVES DE SOUSA

O Vereador que subscreve, com amparo no Art. 98 do Regimento Interno desta Casa Legislativa, encaminha a Senhor Secretário Municipal de Obras e Infraestrutura – SEMOI, **Carlos Antônio Costa dos Prazeres** a seguinte indicação;

- Solicitação de um conserto no asfalto da Rua F, Bairro Suelândia, Rorainópolis.

JUSTIFICATIVA

Venho por meio desta solicitar de Vossa Senhoria, que seja feito um reparo na abertura existente no asfalto da **Rua F, Bairro Suelândia**, pois há muito tempo que se encontra neste estado, com isso aumenta os riscos de acidentes, podendo danificar os veículos e motocicletas, e ainda vem ocasionando transtornos aos moradores que ali transitam diariamente pelo local. Aguardo retorno, convicto de que o senhor procederá com atenção.

Segue fotos em anexo:

Atenciosamente,

RECEBIDO
Em 16 / 03 / 23
As 11:40
Ass. 

Rorainópolis/RR, 08 de Fevereiro de 2023.

MÁRCIO ALVES DE SOUSA
Vereador

Rua Pedro Daniel da Silva, s/nº Centro

CEP: 69373-000 – Rorainópolis/RR

Fone/Fax: (95) 3238-1301

Acesse o Site www.camaraderorainopolis.com
Email: camaraderorainopolis@gmail.com

VEREADOR
MÁRCIO



ESTADO DE RORAIMA
CÂMARA MUNICIPAL DE RORAINÓPOLIS

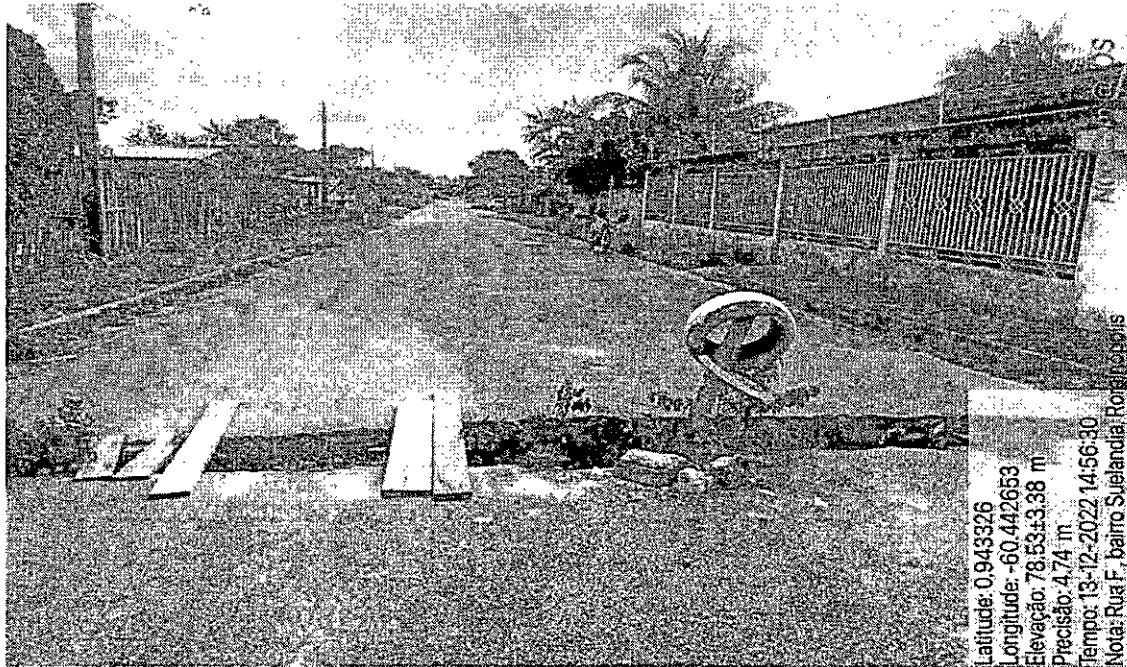

Latitude: 0,948326
Longitude: -60,442653
Elevação: 78,53±3,38 m
Precisão: 4,74 m
Tempo: 13-12-2022 14:56:30
Nota: Rua F. baliro Suelândia Rorainópolis

Rua Pedro Daniel da Silva, s/nº Centro

CEP: 69373-000 – Rorainópolis/RR

Fone/Fax: (95) 3238-1301

Acesse o Site www.camaraderorainopolis.com
Email: camaraderorainopolis@gmail.com

VEREADOR
FIARCINHO



ESTADO DE RORAIMA
CÂMARA MUNICIPAL DE RORAINÓPOLIS

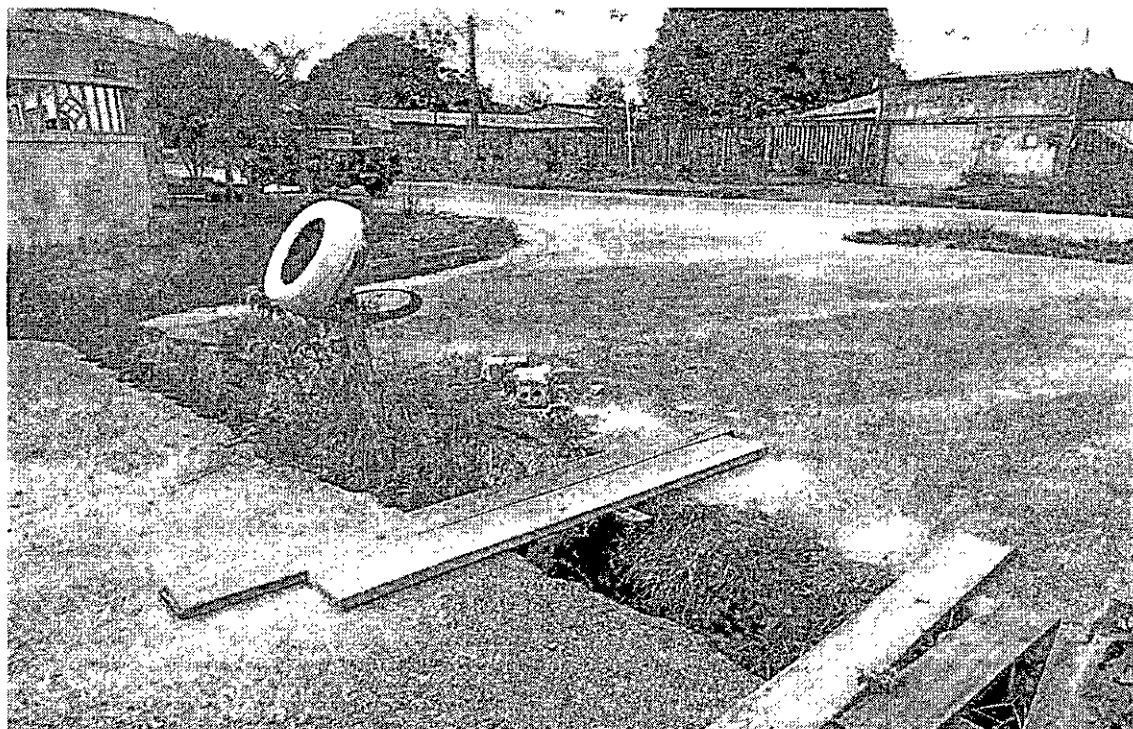

Rua Pedro Daniel da Silva, s/nº Centro

CEP: 69373-000 – Rorainópolis/RR

Fone/Fax: (95) 3238-1301

Acesse o Site www.camaraderorainopolis.com
Email: camaraderorainopolis@gmail.com

VEREADOR
FIARCINHO